СХЕМА ТЕРРИТОРИАЛЬНОГО ПЛАНИРОВАНИЯ МУНИЦИПАЛЬНОГО РАЙОНА

Муниципальное образование Камышловский муниципальный район

Предложения по плану размещения объектов капитального строительства местного значения

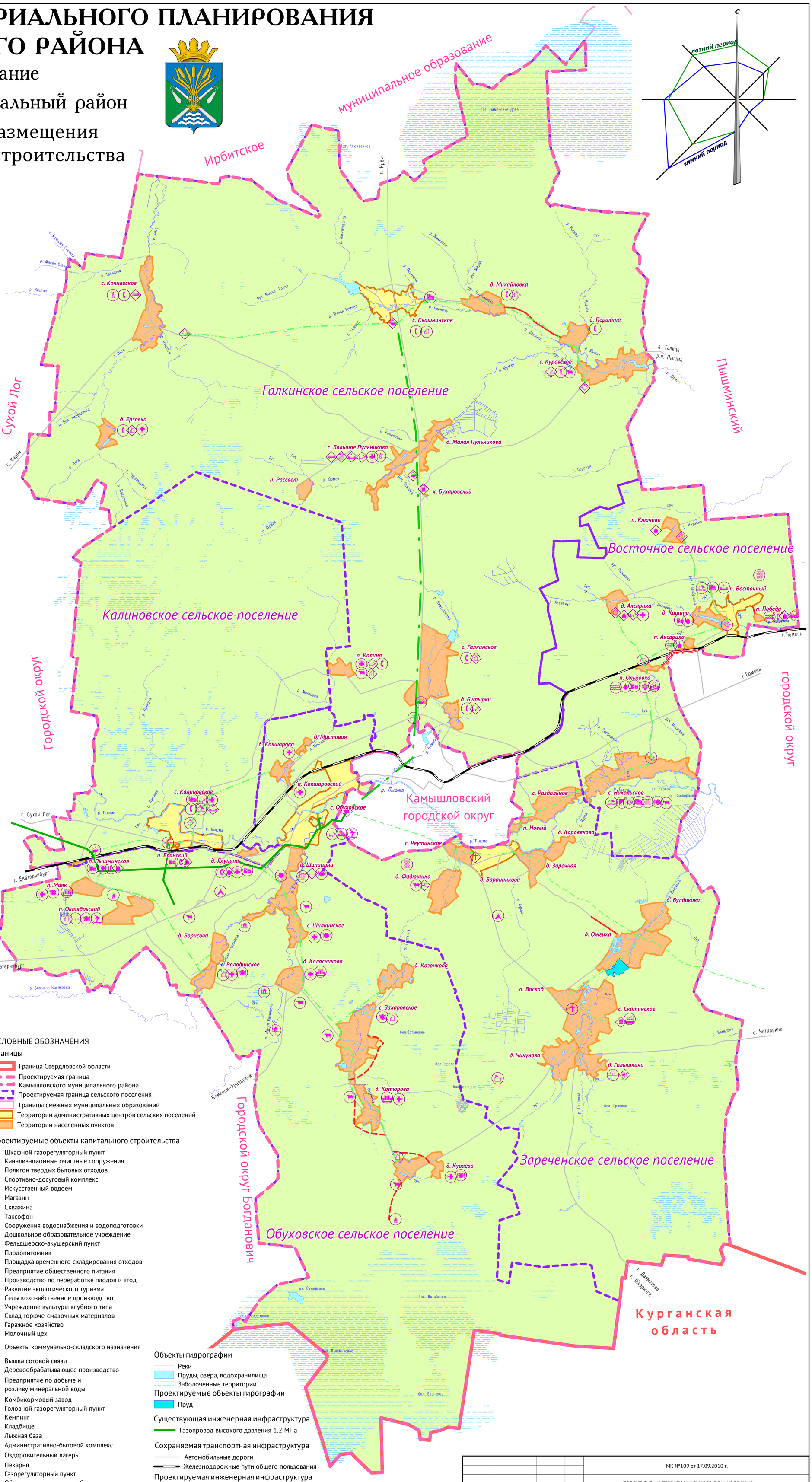

Проектируемые объекты капитального строительства

Наименование объекта	Месторасположение	Очередь строительства
Административно-бытовой комплекс	д. Колясникова	Первая очередь
Административно-бытовой комплекс	д. Котюрова	Первая очередь
Административно-бытовой комплекс	п. Маяк	Первая очередь
База отдыха	Обуховское СП	Первая очередь
База отдыха	Обуховское СП	Первая очередь
База отдыха	Обуховское СП	Первая очередь
Вышка сотовой связи	с. Большое Пульниково	Первая очередь
Вышка сотовой связи	с. Кочневское	Первая очередь
Вышка сотовой связи	с. Куровское	Первая очередь
Газорегуляторный пункт	Калиновское СП	Первая очередь
Газорегуляторный пункт	с. Галкинское	Первая очередь
Головной газорегуляторный пункт	Обуховское СП	Первая очередь
Деревообрабатывающее производство	д. Куваева	Первая очередь
Деревообрабатывающее производство	п. Октябрьский	Первая очередь
Деревообрабатывающее производство	с. Володинское	Первая очередь
Деревообрабатывающее производство	с. Захаровское	Первая очередь
Деревообрабатывающее производство	с. Квашнинское	Первая очередь
Дошкольное образовательное учреждение	с. Калиновское	Первая очередь
Дошкольное образовательное учреждение	с. Обуховское	Первая очередь
Искусственный водоем	п. Аксариха	Первая очередь
Искусственный водоем	п. Ольховка	Первая очередь
Искусственный водоем	п. Победа	Первая очередь
Канализационные очистные сооружения	Галкинское СП	Первая очередь
Канализационные очистные сооружения	п. Восточный	Первая очередь
Канализационные очистные сооружения	с. Калиновское	Первая очередь
Канализационные очистные сооружения	с. Никольское	Первая очередь
Кемпинг	Обуховское СП	Первая очередь
Кемпинг	д. Баранникова	Первая очередь
Кладбище	с. Скатинское	Первая очередь
Лыжная база	п. Октябрьский	Первая очередь
Лыжная база	с. Обуховское	Первая очередь
Магазин	д. Кашина	Первая очередь
Магазин	д. Ялунина	Первая очередь
Магазин	п. Еланский	Первая очередь
Магазин	п. Ольховка	Первая очередь
Магазин	п. Пышминская	Первая очередь
Молочный цех	с. Скатинское	Первая очередь
Общеобразовательная школа	с. Обуховское	Первая очередь
Объекты коммунально-складского назначения	д. Голышкина	Первая очередь
Объекты транспортного обслуживания	Галкинское СП	Первая очередь
Оздоровительный лагерь	Обуховское СП	Первая очередь
Оздоровительный лагерь	Обуховское СП	Первая очередь
Пекарня	д. Чикунова	Первая очередь
Плодопитомник	п. Ольховка	Первая очередь
Площадка временного складирования отходов	с. Никольское	Первая очередь
Полигон твердых бытовых отходов	Восточное СП	Первая очередь
Полигон твердых бытовых отходов	Зареченское СП	Первая очередь
Предприятие общественного питания	д. Куваева	Первая очередь
Предприятие общественного питания	д. Шипицына	Первая очередь
Предприятие общественного питания	п. Маяк	Первая очередь
Предприятие общественного питания	п. Октябрьский	Первая очередь
Предприятие общественного питания	с. Володинское	Первая очередь
Предприятие общественного питания	с. Захаровское	Первая очередь
Предприятие общественного питания	с. Никольское	Первая очередь
Предприятие общественного питания	с. Шилкинское	Первая очередь
Производство по переработке плодов и ягод	п. Ольховка	Первая очередь
Развитие экологического туризма	с. Никольское	Первая очередь
Сельскохозяйственное производство	Обуховское СП	Первая очередь
Сельскохозяйственное производство	Обуховское СП	Первая очередь
Сельскохозяйственное производство	Обуховское СП	Первая очередь
Сельскохозяйственное производство	д. Котюрова	Первая очередь
Сельскохозяйственное производство	д. Куваева	Первая очередь
Сельскохозяйственное производство	д. Фадюшина	Первая очередь
Сельскохозяйственное производство	п. Калина	Первая очередь
Сельскохозяйственное производство	с. Захаровское	Первая очередь
Сельскохозяйственное производство	с. Кочневское	Первая очередь
Сельскохозяйственное производство	с. Никольское	Первая очередь
Скважина	д. Кашина	Первая очередь
Скважина	п. Аксариха	Первая очередь
Скважина	п. Ольховка	Первая очередь
Сооружения водоснабжения и водоподготовки	п. Восточный	Первая очередь
Сооружения водоснабжения и водоподготовки	с. Калиновское	Первая очередь
Сооружения водоснабжения и водоподготовки	с. Никольское	Первая очередь
Спортивно-досуговый комплекс	п. Восточный	Первая очередь
Спортивно-досуговый комплекс	с. Обуховское	Первая очередь
Таксофон	д. Бутырки	Первая очередь
Таксофон	д. Ерзовка	Первая очередь
Таксофон	д. Мельникова	Первая очередь
Таксофон	д. Першата	Первая очередь
Таксофон	д. Ялунина	Первая очередь
Таксофон	п. Еланский	Первая очередь
Таксофон	п. Калина	Первая очередь
Таксофон	п. Победа	Первая очередь
Таксофон	п. Пышминская	Первая очередь
Таксофон	с. Галкинское	Первая очередь
Таксофон	с. Калиновское	Первая очередь
Таксофон	с. Квашнинское	Первая очередь
Таксофон	с. Кочневское	Первая очередь
Учреждение культуры клубного типа	д. Шипицына	Первая очередь
Учреждение культуры клубного типа	с. Никольское	Первая очередь
Фельдшерско-акушерский пункт	д. Аксариха	Первая очередь
Фельдшерско-акушерский пункт	д. Ерзовка	Первая очередь
Фельдшерско-акушерский пункт	д. Кокшарова	Первая очередь
Фельдшерско-акушерский пункт	д. Колясникова	Первая очередь
Фельдшерско-акушерский пункт	д. Котюрова	Первая очередь
Фельдшерско-акушерский пункт	д. Куваева	Первая очередь
Фельдшерско-акушерский пункт	д. Ялунина	Первая очередь
Фельдшерско-акушерский пункт	п. Калина	Первая очередь
Фельдшерско-акушерский пункт	п. Кокшаровский	Первая очередь
Фельдшерско-акушерский пункт	п. Маяк	Первая очередь
Фельдшерско-акушерский пункт	п. Пышминская	Первая очередь
Фельдшерско-акушерский пункт	с. Большое Пульниково	Первая очередь
Фельдшерско-акушерский пункт	с. Володинское	Первая очередь
Фельдшерско-акушерский пункт	с. Калиновское	Первая очередь
Фельдшерско-акушерский пункт	с. Шилкинское	Первая очередь
Шкафной газорегуляторный пункт	д. Кашина	Первая очередь
Шкафной газорегуляторный пункт	п. Ольховка	Первая очередь
Шкафной газорегуляторный пункт	п/о Порошино	Первая очередь
Шкафной газорегуляторный пункт	с. Калиновское	Первая очередь
Шкафной газорегуляторный пункт	с. Никольское	Первая очередь
Автозаправочная станция	Галкинское СП	Расчетный срок
Газорегуляторный пункт	с. Бльшое Пульниково	Расчетный срок
Газорегуляторный пункт	с. Квашнинское	Расчетный срок
Гаражное хозяйство	д. Голышкина	Расчетный срок
Гаражное хозяйство	д. Фадюшина	Расчетный срок
Головной газорегуляторный пункт	Камышловский ГО	Расчетный срок
Деревообрабатывающее производство	д. Ерзовка	Расчетный срок
Деревообрабатывающее производство	д. Михайловка	Расчетный срок
Деревообрабатывающее производство	п. Калина	Расчетный срок
Дошкольное образовательное учреждение	д. Аксариха	Расчетный срок
Дошкольное образовательное учреждение	д. Бутырки	Расчетный срок
Дошкольное образовательное учреждение	п. Калина	Расчетный срок
Дошкольное образовательное учреждение	с. Большое Пульниково	Расчетный срок
Кладбище	д. Баранникова	Расчетный срок
Комбикормовый завод	с. Галкинское	Расчетный срок
Магазин	п. Победа	Расчетный срок
Общеобразовательная школа	д. Шипицына	Расчетный срок
Пожарное депо	с. Большое Пульниково	Расчетный срок
Пожарное депо	с. Кочневское	Расчетный срок
Предприятие по добыче и розливу минеральной воды	с. Куровское	Расчетный срок
Скважина	д. Аксариха	Расчетный срок
Скважина	д. Ялунина	Расчетный срок
Скважина	п. Еланский	Расчетный срок
Скважина	п. Ключики	Расчетный срок
Скважина	п. Победа	Расчетный срок
Скважина	п. Пышминская	Расчетный срок
Склад горюче-смазочных материалов	с. Скатинское	Расчетный срок
Спортивно-досуговый комплекс	с. Большое Пульниково	Расчетный срок
Спортивно-досуговый комплекс	с. Калиновское	Расчетный срок
Учреждение культуры клубного типа	с. Большое Пульниково	Расчетный срок
Шкафной газорегуляторный пункт	д. Аксариха	Расчетный срок
Шкафной газорегуляторный пункт	п. Ключики	Расчетный срок
Шкафной газорегуляторный пункт	с. Кочневское	Расчетный срок
Шкафной газорегуляторный пункт	с. Куровское	Расчетный срок

УСЛОВНЫЕ ОБОЗНАЧЕНИЯ

Границы

- Граница Свердловской области
- Проектируемая граница Камышловского муниципального района
- Проектируемая граница сельского поселения
- Границы смежных муниципальных образований
- Территории административных центров сельских поселений
- Территории населенных пунктов

Проектируемые объекты капитального строительства

- Шкафной газорегуляторный пункт
- Канализационные очистные сооружения
- Полигон твердых бытовых отходов
- Спортивно-досуговый комплекс
- Искусственный водоем
- Магазин
- Скважина
- Таксофон
- Сооружения водоснабжения и водоподготовки
- Дошкольное образовательное учреждение
- Фельдшерско-акушерский пункт
- Плодопитомник
- Площадка временного складирования отходов
- Предприятие общественного питания
- Производство по переработке плодов и ягод
- Развитие экологического туризма
- Сельскохозяйственное производство
- Учреждение культуры клубного типа
- Склад горюче-смазочных материалов
- Гаражное хозяйство
- Молочный цех
- Объекты коммунально-складского назначения
- Вышка сотовой связи
- Деревообрабатывающее производство
- Предприятие по добыче и розливу минеральной воды
- Комбикормовый завод
- Головной газорегуляторный пункт
- Кемпинг
- Кладбище
- Лыжная база
- Административно-бытовой комплекс
- Оздоровительный лагерь
- Пекарня
- Газорегуляторный пункт
- Объекты транспортного обслуживания
- Автозаправочная станция
- Пожарное депо
- База отдыха
- Общеобразовательная школа

Очередь строительства

- Первая очередь
- Расчетный срок

Объекты гидрографии

- Реки
- Пруды, озера, водохранилища
- Заболоченные территории

Проектируемые объекты гирографии

- Пруд

Существующая инженерная инфраструктура

- Газопровод высокого давления 1.2 МПа

Сохраняемая транспортная инфраструктура

- Автомобильные дороги
- Железнодорожные пути общего пользования

Проектируемая инженерная инфраструктура

- Газопровод высокого давления 1.2 МПа, первая очередь строительства
- Газопровод высокого давления 1.2 МПа, расчетный срок строительства
- Газопровод высокого давления 0.6 МПа, первая очередь строительства
- Газопровод высокого давления 0.6 МПа, расчетный срок строительства

Проектируемая транспортная инфраструктура

- Реконструируемая автомобильная дорога местного значения, первая очередь
- Проектируемая автомобильная дорога местного значения, первая очередь
- Проектируемая автомобильная дорога местного значения, расчетный срок

				МК №109 от 17.09.2010 г.		
				ПРОЕКТ СХЕМЫ ТЕРРИТОРИАЛЬНОГО ПЛАНИРОВАНИЯ КАМЫШЛОВСКОГО МУНИЦИПАЛЬНОГО РАЙОНА (1 ЭТАП – РАЗРАБОТКА 2 РАЗДЕЛА – «МАТЕРИАЛЫ ПО ОБОСНОВАНИЮ ПРОЕКТА СХЕМЫ ТЕРРИТОРИАЛЬНОГО ПЛАНИРОВАНИЯ МУНИЦИПАЛЬНОГО РАЙОНА»)		
				Камышловский муниципальный район	Стадия	Лист	Листов
					П	11	11
Нач. отдела	Соколов Н.П.			Предложения по плану размещения объектов капитального строительства местного значения	ИНСТИТУТ ГЕО	ЗАО «Проектно-изыскательский институт ГЕО»	
Разработал	Кузнецова И.А.						
Проверил	Кошиль Д.В.						